

PROGRAMA DE ENFRENTAMENTO À FILA DA PREVIDÊNCIA SOCIAL – PEFPS



MPS

Ministério da Previdência Social

ARCABOUÇO NORMATIVO

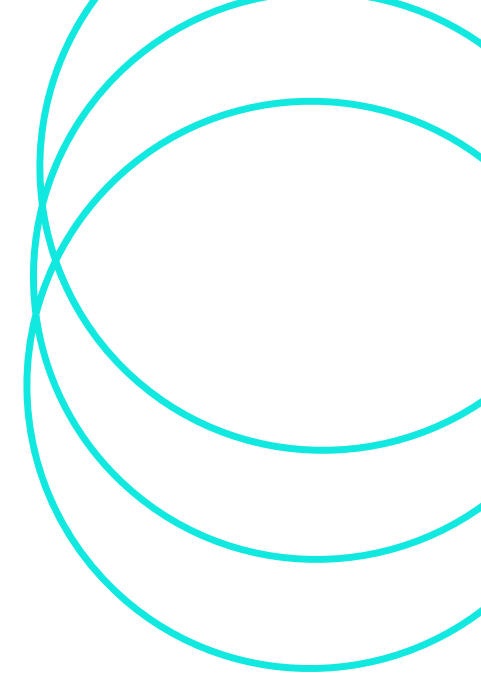

- Medida Provisória n.º 1.181, de 18 de julho de 2023 (arts. 11 a 20) → Institui o PEFPS, o PERF-INSS e o PERF-PMF
- Portaria Conjunta MGI/MPS n.º 27, de 20 de julho de 2023 → Disciplina o PEFPS e Institui o Comitê de Acompanhamento
- Portaria Conjunta PRES/DIRBEN/INSS n.º 83, de 19 de julho de 2023 → Estabelece procedimentos operacionais no âmbito do INSS
- Portaria SRGPS/MPS n.º 2.592, de 21 de julho de 2023 → Estabelece procedimentos operacionais no âmbito do DPMF



PEFPS

PRINCIPAIS OBJETIVOS



Reduzir o estoque de processos administrativos de reconhecimento inicial de direitos, manutenção, revisão e recurso de benefícios **acima de 45 dias**

Reduzir o estoque de exames médico-periciais **acima de 30 dias**, de análises documentais e relativos à perícia médica oficial do servidor público federal

PRINCIPAIS OBJETIVOS



Disponibilizar serviços
médico-periciais em
unidades sem oferta
regular

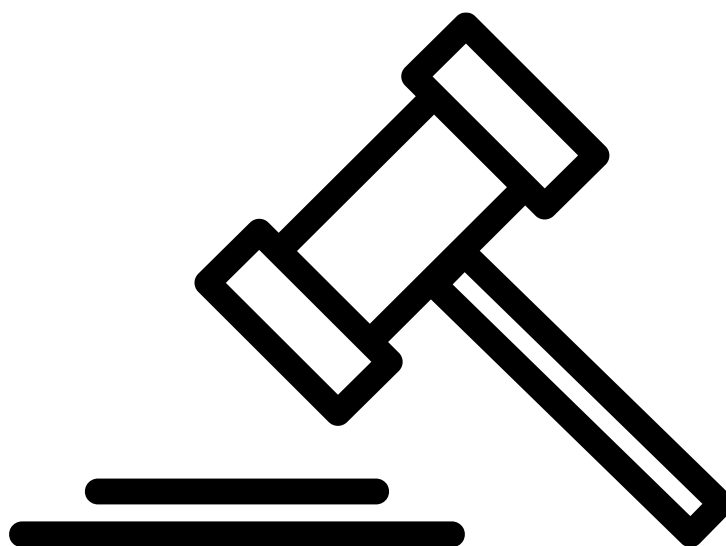

Reduzir o estoque de
demandas judiciais



Reduzir o tempo médio de
espera do agendamento
das **avaliações sociais**

IMPACTO ORÇAMENTÁRIO

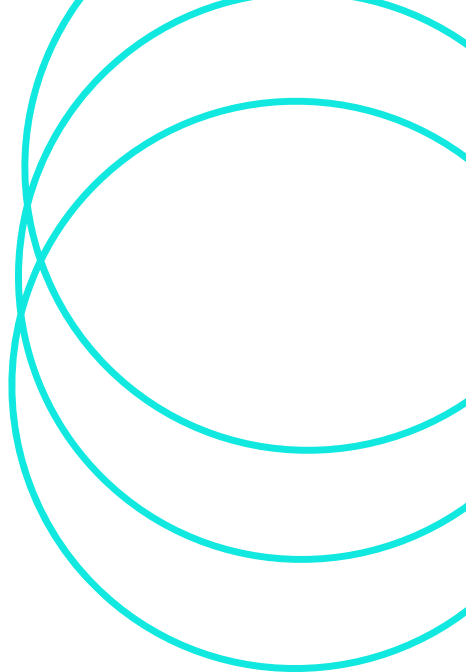

	2023 (julho)	2024
PERF-INSS	69.428.544,00	69.428.544,00
PERF-PMF	60.480.000,00	60.480.000,00
Total	129.908.544,00	129.908.544,00



VALOR DO PERF/INSS

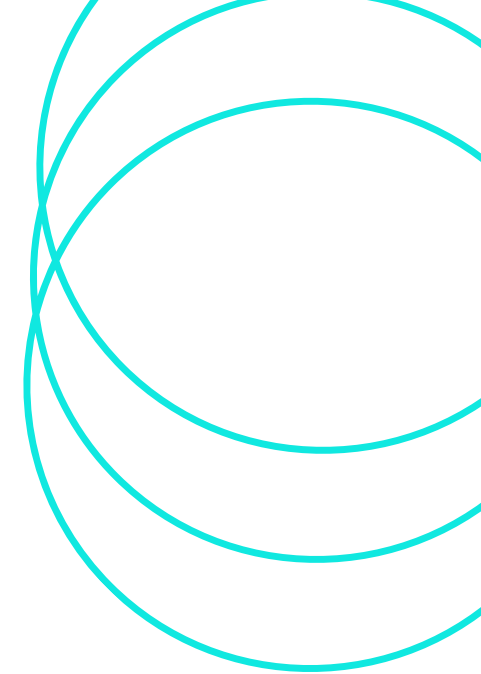

O Pagamento Extraordinário por Redução da Fila (PERF-INSS) corresponderá ao valor de **R\$ 68,00** (sessenta e oito reais) para cada ponto em tarefas concluídas, conforme tabela de correlação de serviços constante do Anexo I da Portaria Conjunta MGI/MPS n.º 27, de 2023.



VALOR DO PERF/PMF

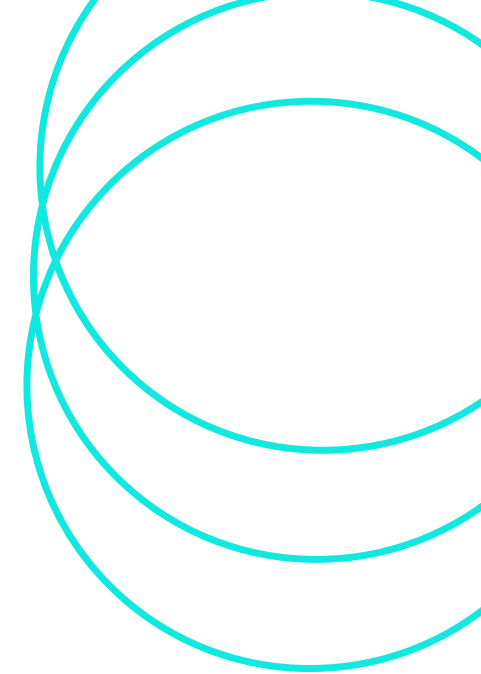

O Pagamento Extraordinário por Redução da Fila da Perícia Médica Federal (PERF-PMF) corresponderá ao valor de **R\$ 75,00** (setenta e cinco reais) para cada ponto em atividades concluídas, conforme tabela de correlação de serviços constante do Anexo II da Portaria Conjunta MGI/MPS n.º 27, de 2023.



LIMITE PARA O PERF/INSS

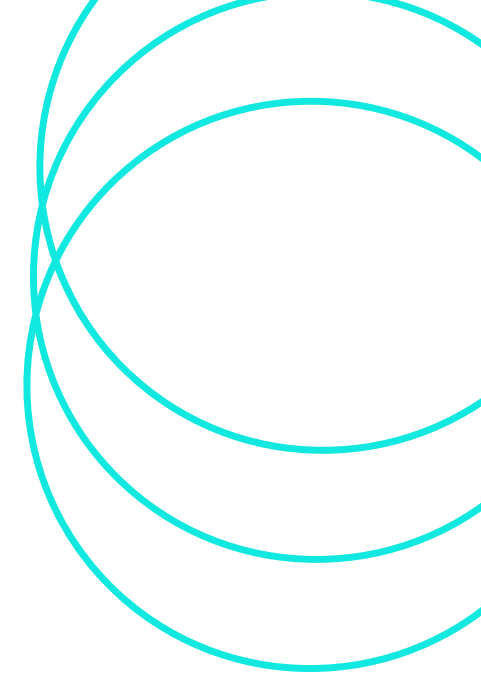

O valor pago a título de PERF/INSS por competência não poderá ultrapassar o limite máximo de **R\$ 10.064,00** (dez mil e sessenta e quatro reais) por servidor.

**Isso equivale a 148 pontos por
mês.**



LIMITE PARA O PERF/PMF

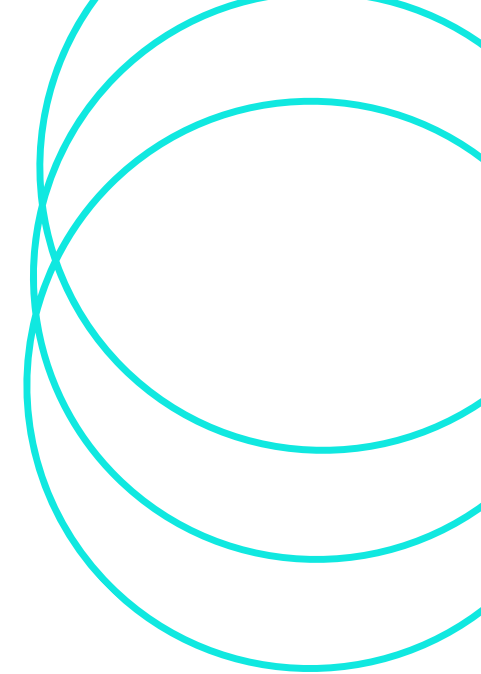

O valor pago a título de PERF/PMF por competência não poderá ultrapassar o limite máximo de **R\$ 18.900,00** (dezoito mil e novecentos reais) por servidor.

**Isso equivale a 252 pontos por
mês.**



ACRÉSCIMO PERF/INSS E PERF/PMF

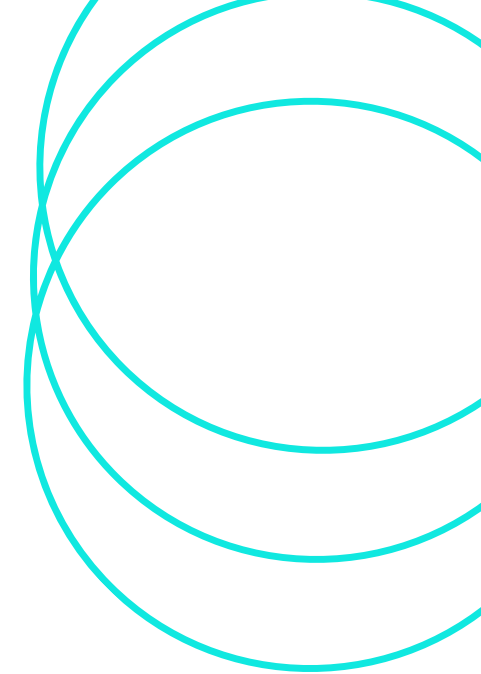

O acréscimo às metas de produtividade é condição para o recebimento do PERF-INSS e do PERF-PMF e será exigido apenas em **dias úteis**.



CONDIÇÕES PARA RECEBER O PERF/INSS

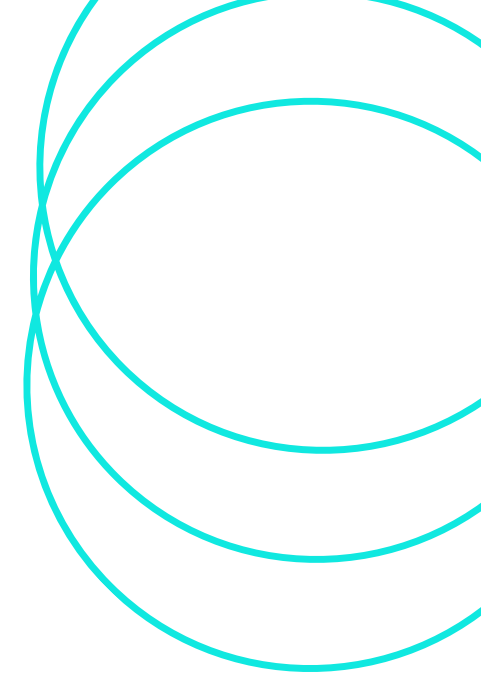

O PERF-INSS será devido quando:

- cumprida a meta de produtividade ordinária, acrescida dos pontos de que trata o art. 9º da Portaria Conjunta MGI/MPS n.º 27, de 2023;
- concluída a tarefa em fila **extraordinária** no PAT/GET, desde que atenda as demais condições estabelecidas na Portaria INSS; e
- concluída a subtarefa de avaliação social em **qualquer fila** do PAT/GET fora do horário previsto ou realizado, desde que atenda as demais condições estabelecidas na Portaria Conjunta Pres/INSS 83, de 19 de julho de 2023.



CONDIÇÕES PARA RECEBER O PERF/PMF

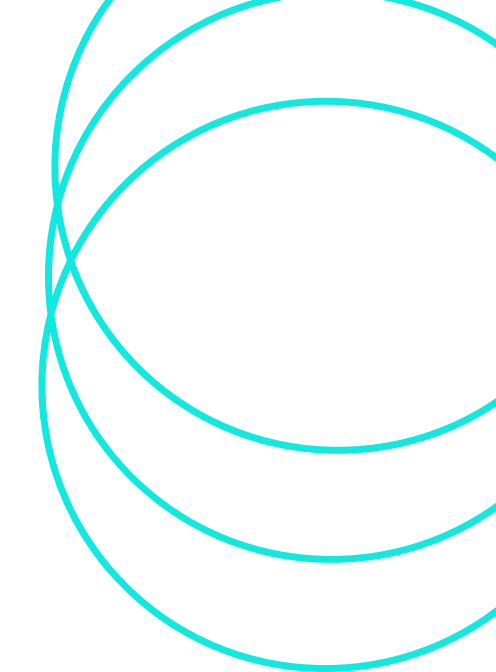

O PERF-PMF será devido quando:

- cumprida a meta ordinária estabelecida no PGDPMF, acrescida de 2 (dois) pontos por dia útil; e
- concluídas as atividades que integram o PEFPS em qualquer dia da semana, à exceção das análises documentais, que somente poderão ser realizadas em dias não úteis.



QUEM PODE PARTICIPAR

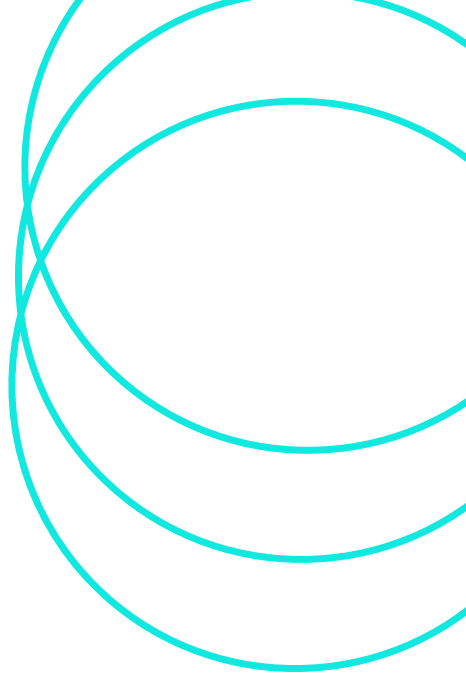

INSS

Profissionais ocupantes de cargo da carreira do seguro social, desde que estejam em exercício no INSS ou no Ministério da

Previdência Social (MPS)



DPMF

Profissionais integrantes das Carreiras de Perito Médico Federal, de Supervisor Médico Pericial e de Peritos Médicos da Previdência Social, desde que

possuam adesão ao PGDPMF



E não incorram em algum dos impedimentos a seguir...



IMPEDIMENTOS COMUNS PARA PARTICIPAR DO PEFPS

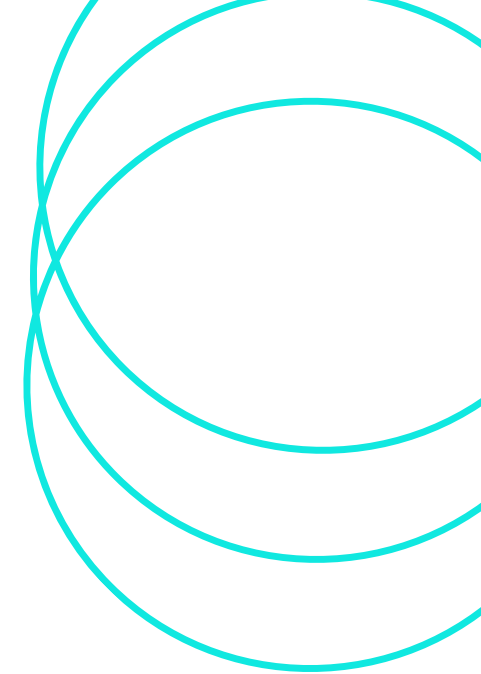

- Afastamento da execução de alguma das atividades relacionadas com o escopo do programa por determinação judicial ou administrativa
- Redução de jornada de trabalho por razões de ordem médica, decorrente de decisão administrativa ou judicial
- Gozo de licença ou afastamento legal



IMPEDIMENTOS ESPECÍFICOS PARA PARTICIPAR DO PEFPS – INSS

- Cessão para outro órgão que não seja o MPS
- Desligamento das Ceabs ou dos PGDs por insuficiência de desempenho quanto à produtividade ou quanto à qualidade técnica **nos últimos 60 dias**
- Venha a ser desligado no decorrer do PEFPS de ofício ou a pedido nos 30 dias anteriores à data da nova solicitação de adesão
- Venha a ser desligado a pedido do PGD, nos 60 dias anteriores à data da nova solicitação de adesão, da modalidade:
 - teletrabalho integral para teletrabalho parcial ou para a modalidade presencial; ou
 - teletrabalho parcial para a modalidade presencial

IMPEDIMENTOS ESPECÍFICOS PARA PARTICIPAR DO PEFPS – DPMEF

- Desligamento do PGDPMEF por insuficiência de desempenho quanto à produtividade ou quanto à qualidade técnica
- Venha a ser desligado no decorrer do PEFPS de ofício **nos últimos 60 dias**

PERF/INSS e PERF/PMF

Regra geral para cumprir o acréscimo
e para complementar a meta

O PERF/INSS e o PERF/INSS serão devidos quando do acréscimo real à capacidade operacional regular, individualmente considerada, sem prejuízo das atividades do cargo ocupado.

ACRÊSCIMO

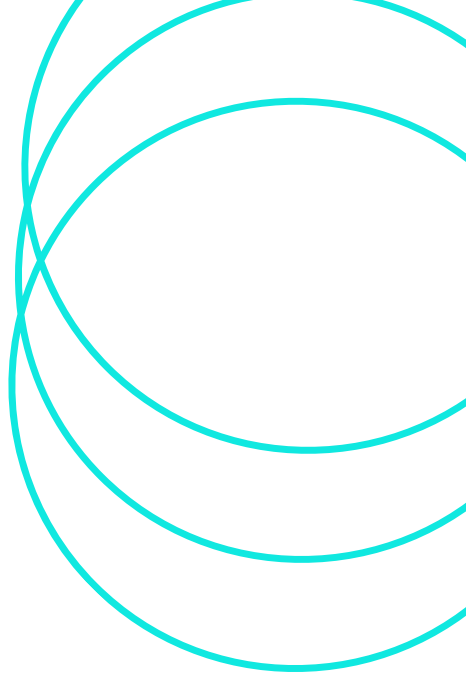

DPMF

Deve cumprir a Meta ordinária do PGDPMF mais um adicional de 2 pontos por dia útil

INSS - PGRI META

Deve cumprir 4,27 pontos por dia útil mais um adicional de 30%

INSS - PGRP META

Deve alcançar 4,27 pontos por dia útil mais um adicional de 5%



ACRÊSCIMO

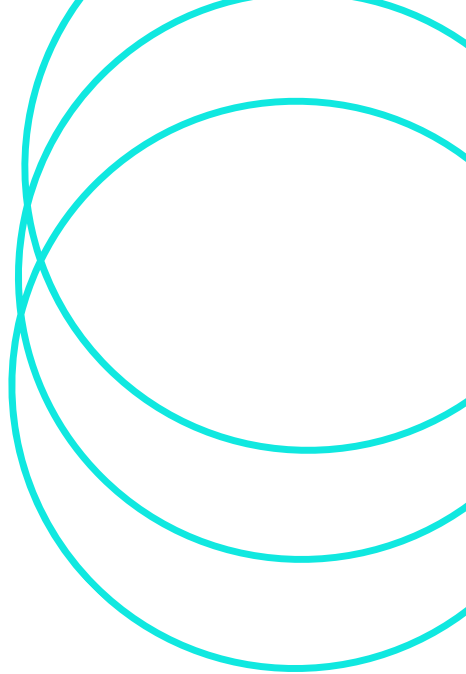

INSS - ESTÁ NA CEAB, MAS NÃO ESTÁ EM PGD

Deve alcançar 4,27 pontos por dia útil

INSS - NÃO ESTÁ NA CEAB E NÃO ESTÁ EM PGD

Deve cumprir um ponto em conclusão de tarefa por dia útil.

INSS - PGRI OU PGRP PRODUTO

Deve cumprir um ponto em conclusão de tarefa por dia útil.



PEFPS – INSS: GRUPOS PRIORIZADOS

7 FILAS EXTRAORDINÁRIAS

1. Reconhecimento inicial de direito

2. Avaliação social

3. Monitoramento Operacional de Benefícios (MOB)

4. Implantação de demandas judiciais

5. Recurso

6. Revisão

7. Manutenção



PEFPS – DPMF: GRUPOS PRIORIZADOS

1. Exames médico-periciais e as análises documentais para concessão do benefício relativo à incapacidade laboral (ATESTMED)

2. Demais serviços relativos à análise documental

SERVIÇOS DE AVALIAÇÃO SOCIAL

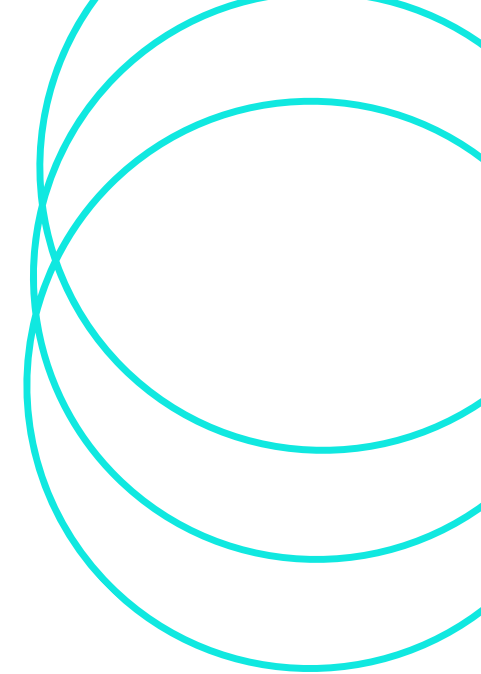

NO PRIMEIRO MOMENTO

- Avaliação Social BPC (Inicial)
- Avaliação Social LC142 (Inicial)

NO SEGUNDO MOMENTO

Outras fases de avaliação social poderão ser contempladas



OBRIGADO



MINISTÉRIO DA
PREVIDÊNCIA SOCIAL

